Bei Rot musst du stehen, bei Grün darfst du gehen. 21

Sprechen: seine Meinung sagen: *Das finde ich nicht so schlimm!*; über Regeln sprechen: *Hier darf man nicht rauchen.*

Lesen: Zeitungskolumne

Wortfeld: Regeln in Verkehr und Umwelt

Grammatik: Modalverben *dürfen, müssen*

▶ 3 32 **1 Sehen Sie das Foto an und hören Sie. Was passiert hier? Erzählen Sie.**

Da sind ein Mann und ein Kind …

2 Was machen Sie bei einer roten Ampel …

… als Fußgänger?
… als Fahrradfahrer?
… als Autofahrer?

■ Zu Fuß gehe ich manchmal bei Rot über die Ampel.
▲ Wirklich? Ich nicht. Ich bleibe bei Rot immer stehen.

ALMANIZABAN.COM

آلمانی زبان
ALMANIZABAN.COM

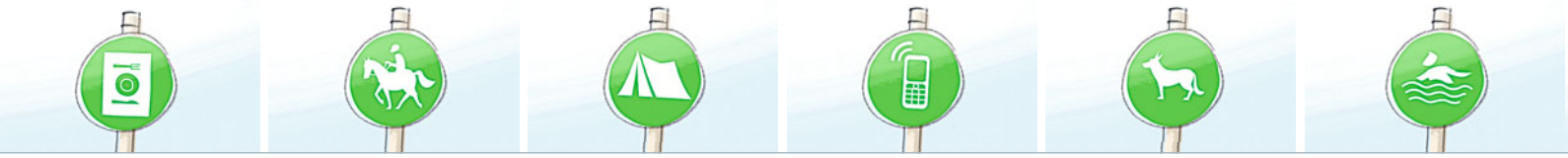

AB **3** **Regeln, Regeln, Regeln ...**

a Lesen Sie nur die Überschrift und den ersten Satz. Was meinen Sie?

Christoph Richter ist ○ für ○ gegen viele Regeln in unserem Leben.

b Lesen Sie nun den ganzen Text. War Ihre Vermutung in **a** richtig?

DAS IST MEINE MEINUNG:
Heute von Christoph Richter

Regeln, Regeln, Regeln ...
... unser Leben ist voller Regeln.

Im Restaurant darf man nicht rauchen. ○
Im Flugzeug darf man nicht telefonieren. Na schön, das kann man ja noch verstehen. ○
Aber warum muss man in vielen Parks auf dem Weg bleiben? Warum darf man nicht auf die Wiese gehen? ○
Warum muss man als Mofafahrer einen Helm tragen und als Radfahrer nicht? ○
Warum muss man in der Bibliothek leise sein? ①
Warum darf man im Bus nicht essen? ○
Warum darf mein Hund nicht mit in das Geschäft? ○
Muss man denn wirklich ALLES regeln?

c Lesen Sie noch einmal. Welches Schild passt zu welchem Satz in **b**? Ordnen Sie zu. Hilfe finden Sie im Bildlexikon.

Spiel & Spaß

GRAMMATIK

	müssen	dürfen
ich	muss	darf
du	musst	darfst
er/sie/man	muss	darf
wir	müssen	dürfen
ihr	müsst	dürft
sie/Sie	müssen	dürfen

GRAMMATIK

Man muss leise sein.
Man darf nicht essen.

INFO

✗ darf nicht
✓ darf
! muss

AB **4** **Regeln im Straßenverkehr: *dürfen* oder *müssen*? Ergänzen Sie in der richtigen Form.**

interessant?

a Motorradfahrer müssen immer einen Helm tragen.
b Autofahrer _____ immer den Gurt anlegen.
c Manchmal _____ man nicht hupen, zum Beispiel in der Nähe von Krankenhäusern.

INFO

	tragen
ich	trage
du	trägst
er/sie	trägt

d Sie wollen nach links fahren? Das _____ Sie hier nicht. Sie _____ geradeaus fahren.

e Und hier _____ Autos, Motorräder und Fahrräder gar nicht fahren.

AB **5** **Welche Regeln aus dem Text in 3 finden Sie gut, welche nicht? Erzählen Sie.**

- ■ Im Flugzeug darf man nicht telefonieren. Das finde ich richtig. Das ist gefährlich.
- ▲ Das finde ich auch richtig.
- ● Ich verstehe das nicht. Das kann doch nicht so gefährlich sein.

KOMMUNIKATION

☹	☺
falsch / nicht in Ordnung	richtig / in Ordnung
nicht so / gar nicht gut	nicht (so) schlimm
(sehr) gefährlich	nicht (so) gefährlich

AB Spiel & Spaß **6** **Im Park**

Sehen Sie das Bild an und sprechen Sie. Was darf man hier (nicht)? Was muss man? Hilfe finden Sie auch im Bildlexikon.

langsam fahren | auf Kinder achten | Hunde an die Leine nehmen | Fahrrad schieben | auf der Wiese sitzen | Fahrrad fahren | telefonieren | essen | parken | über die Straße gehen | Wasser trinken | ...

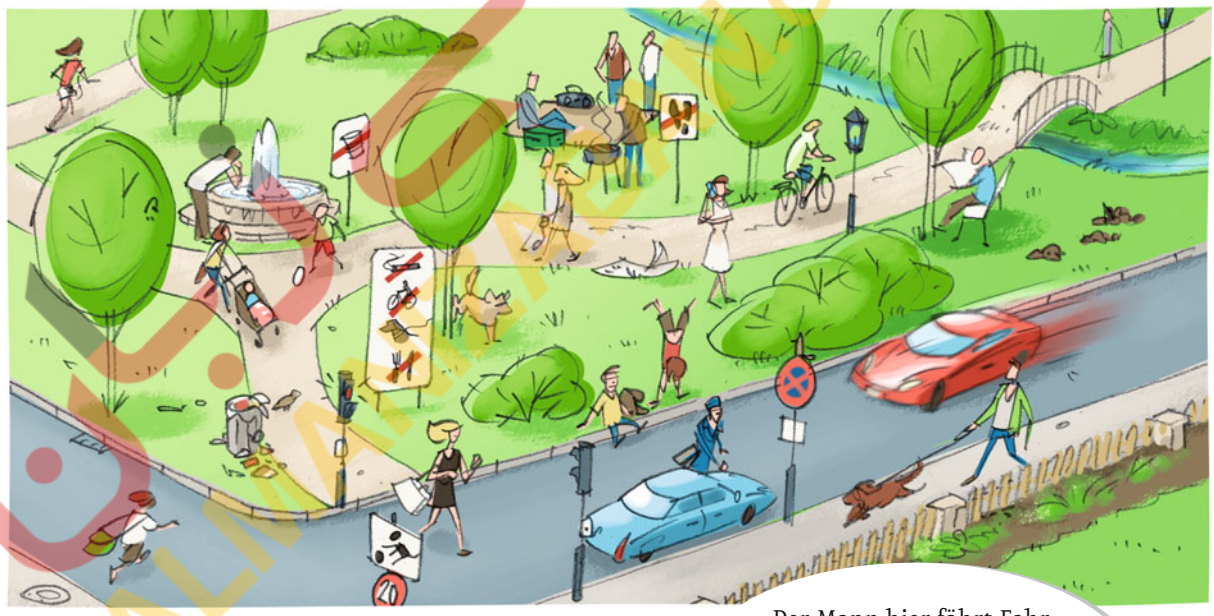

Der Mann hier fährt Fahrrad. Man darf aber im Park nicht Fahrrad fahren. Das ist verboten. Man muss das Fahrrad schieben.

INFO
Das ist verboten. = Das darf man nicht.
Das ist erlaubt. = Das darf man.

AB Beruf **7** **Mal ehrlich: Welche Regeln akzeptieren Sie? Arbeiten Sie zu zweit auf Seite 85.**

MINI-PROJEKT

8 Die Regeln in „Glückstadt“

Diktat

a Sie leben in Glückstadt. Arbeiten Sie in Gruppen und bestimmen Sie die Regeln für Ihre Stadt. Was darf man (nicht)? Was muss man? Machen Sie ein Plakat.

b Stellen Sie den anderen Gruppen Ihre Stadt vor.
Stimmen Sie ab: In welcher Stadt möchten Sie leben?

Bei uns darf man nicht zu viel arbeiten.
Aber man darf immer …

Audiotraining

Karaoke

GRAMMATIK

Modalverben *dürfen* und *müssen*

	dürfen	müssen
ich	darf	muss
du	darfst	musst
er/es/sie	darf	muss
wir	dürfen	müssen
ihr	dürft	müsst
sie/Sie	dürfen	müssen

Modalverben im Satz

Man muss in der Bibliothek leise	sein.
Man darf im Bus nicht	essen.

KOMMUNIKATION

über Regeln sprechen

Hier darf man (nicht) rauchen/…
Motorradfahrer müssen einen Helm tragen.
Das ist (nicht) verboten.
Das ist (nicht) erlaubt.

seine Meinung sagen: Das finde ich …

☹	☺
falsch / nicht in Ordnung	richtig / in Ordnung
nicht so / gar nicht gut	nicht (so) schlimm
(sehr) gefährlich	nicht (so) gefährlich

ALMANIZABAN.COM